



Verkoop- tekeningen

Nieuwbouw van 36 woningen (bouwnummer 13) in het plan
"Buitenplaats de Horst" te Leidschendam

Projectnummer: 23-00882















Datum: 12 juni 2024



VAN RHIJN
BOUW

Renvooi

- alle maatvoering is aangegeven in millimeters (mm).
- kleuren zijn indicatief en kunnen afwijken van de werkelijkheid.
- posities van installatiepunten zijn indicatief en kunnen afwijken in de werkelijkheid.
- wijzigingen onder voorbehoud.
- aan deze tekening kunnen geen rechten worden ontleend.

| | | | |
|---|--------------------------------|---|---|
|  | plafond lichtpunt |  | wandcontactdoos, enkelvoudig |
|  | plafond lichtpunt met armatuur |  | wandcontactdoos, tweevoudig |
|  | wand lichtpunt |  | wandcontactdoos, tweevoudig, opbouw |
|  | wand lichtpunt met armatuur |  | deurbel |
|  | rookmelder |  | schel |
|  | schakelaar, enkel |  | aansluitpunt, enkele inbouwdoos (bedraad) |
|  | schakelaar, serie |  | loze leiding, enkele inbouwdoos |
|  | schakelaar, wissel | | |

De elektrische installatie wordt uitgevoerd volgens het gemodificeerde centraaldozensysteem, geheel volgens de minimaal geldende voorschriften (NEN, 5e druk).
Tevens een rookmeldinstallatie conform NEN 2555.
Elektrische installatie wordt conform technische omschrijving aangebracht.

| | | | |
|---|----------------------|---|---------------------------------|
|  | zone vloerverwarming |  | plaats verdeler vloerverwarming |
|  | radiator, elektrisch | | |

| | | | |
|---|--|---|--|
|  | ventilatie afvoervoorziening, plafond |  | ventilatie afvoervoorziening, plafond |
|  | ventilatie toevoervoorziening, plafond |  | ventilatie toevoervoorziening, plafond |

| | | | |
|---|------------|---|-------------|
|  | doucheput |  | douchekraan |
|  | douchegoot |  | badkraan |

| | | | |
|---|--------------|---|-----------|
|  | opstelplaats |  | kruipluik |
|---|--------------|---|-----------|

| | | | |
|-----|--------------------------------|-----|--------------------------|
| th | thermostaat vloerverwarming | wp | warmtepomp |
| wtw | ventilatie, warmteterugwinning | wm | wasmachine |
| ll | loze leiding | wd | condensdroger |
| kk | koelkast | vv | verdeler vloerverwarming |
| ek | kooktoestel, elektrisch | zw | zonwering |
| vw | vaatwasser | hwa | hemelwaterafvoer |
| bo | boiler(-vat) | LD | loopdeur |

DE 
VEURSE
HORSTEN

 **Van
Manen**

VAN RHIJN BOUW 

datum
12-06-2024

schaal
nvt

formaat
A4

bladnummer
09N1001

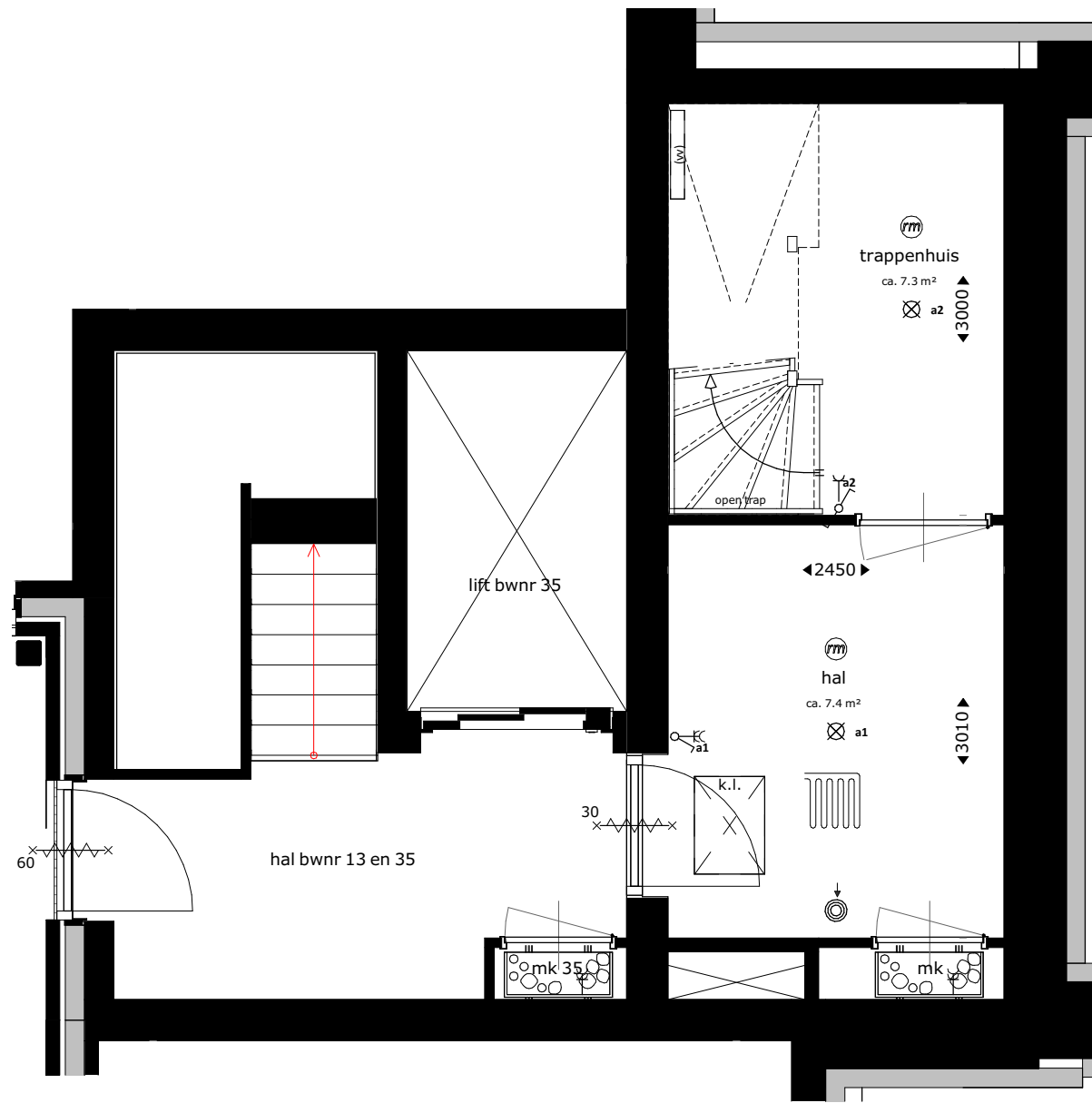

parkeerniveau

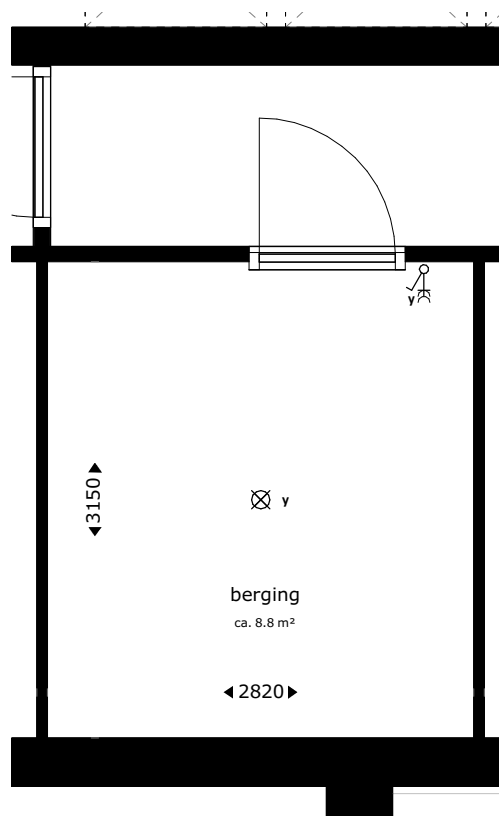

berging

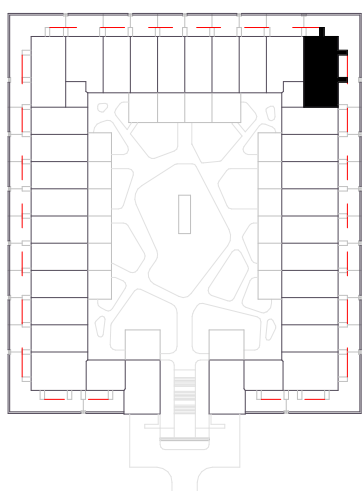

De Horst
type E:
bwnr 13

DE
VEURSE
HORSTEN

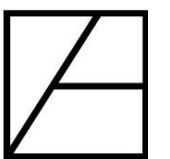

M Van
Manen

VAN RHIJN BOUW

datum
12-06-2024

schaal
1:50

formaat
A3

bladnummer
08N2213a

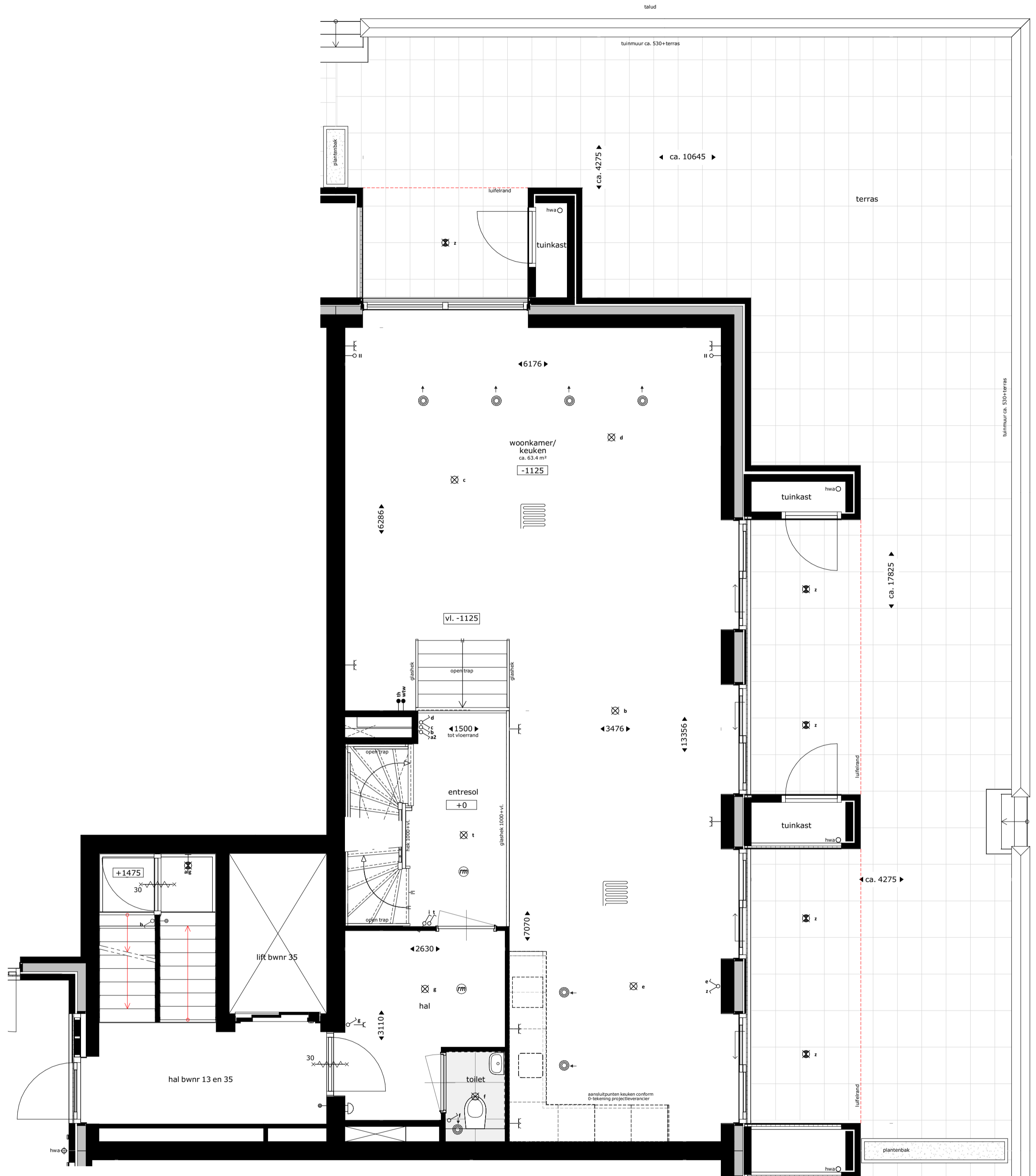

begane grond

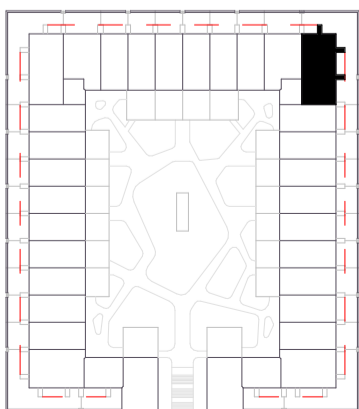

De Horst
type E:
bwnr 13

DE
VEURSE
HORSTEN

M Van
Manen

VAN RHIJN BOUW

datum
12-06-2024

schaal
1:50

formaat
A2p

bladnummer
08N2213b

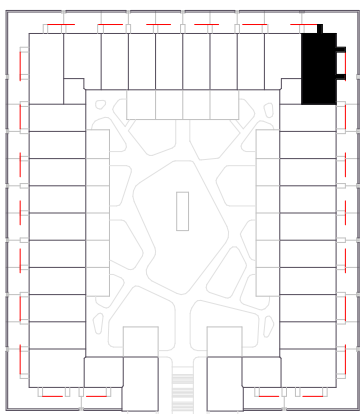
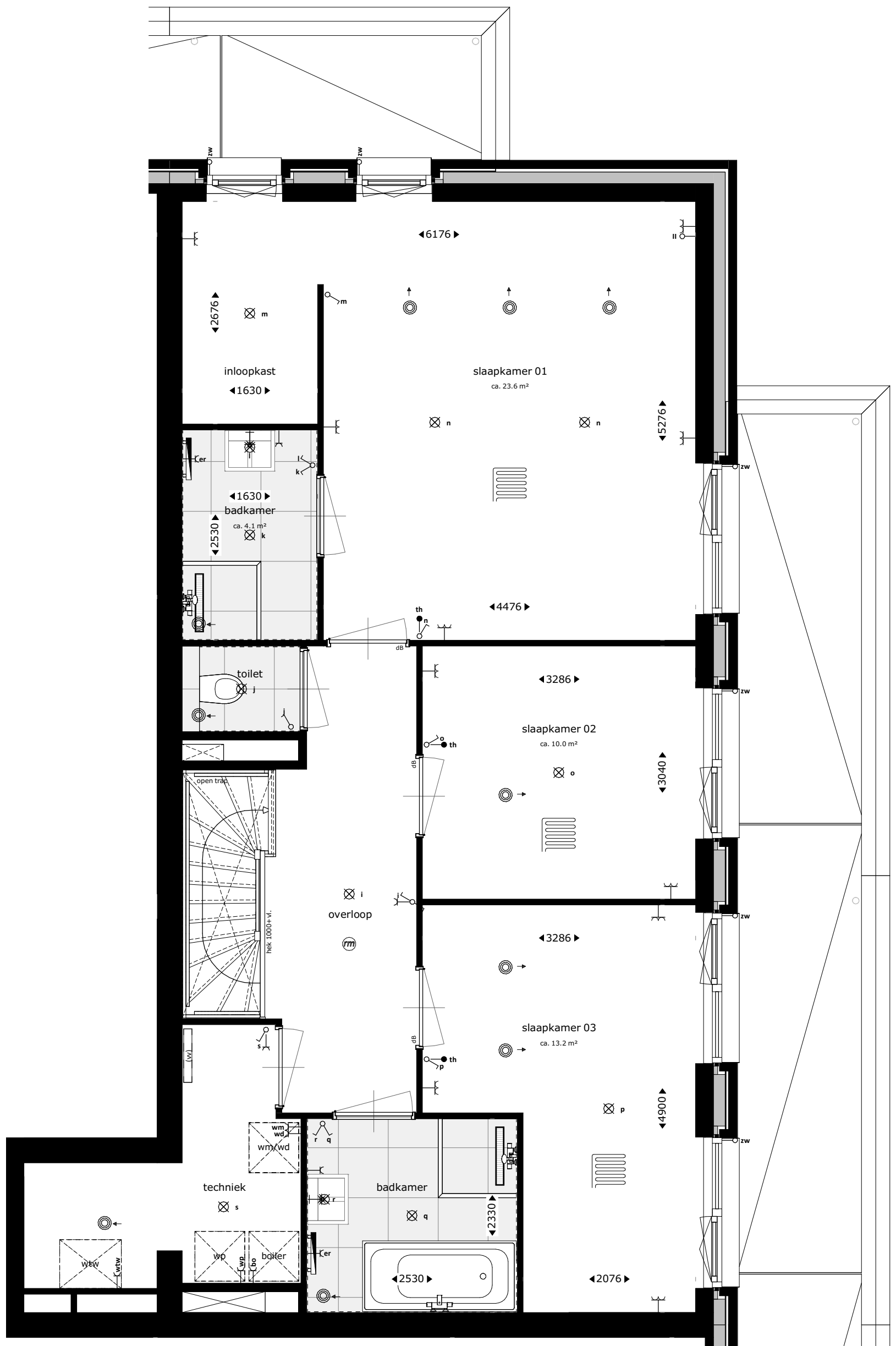

De Horst
type E:
bwnr 13

eerste verdieping

DE VEURSE HORSTEN



datum
12-06-2024

schaal
1:50

formaat
A3

bladnummer
08N2213c